



REDES IT

Installatie van de Arces applicatie

Win 8.1

26/09/2016

REDES IT Sàrl

Société à responsabilité limitée

Rm Hock, 4
L-9991 Weiswampach

Tel. +32 81 46 80 61
+352 269 089 19

Fax +32 81 73 04 87

info@oedesit.com
www.oedesit.com

Dit document beschrijft hoe u de Arces software kunt installeren.
Het benodigde installatiebestand kan worden gedownload op :

<https://www.arces.be/downloads/Arces.exe>

Voorafgaand aan de installatie geeft u aan uw accountmanager de namen, voornamen en e-mails door van alle medewerkers in uw kantoor.

Uw account zal vervolgens de persoonlijke inloggegevens aanmaken.

Voor iedere login zal de betrokken medewerker een e-mail ontvangen om de toegang te valideren en een paswoord naar keuze in te geven. Dit dient binnen de 5 dagen te gebeuren.

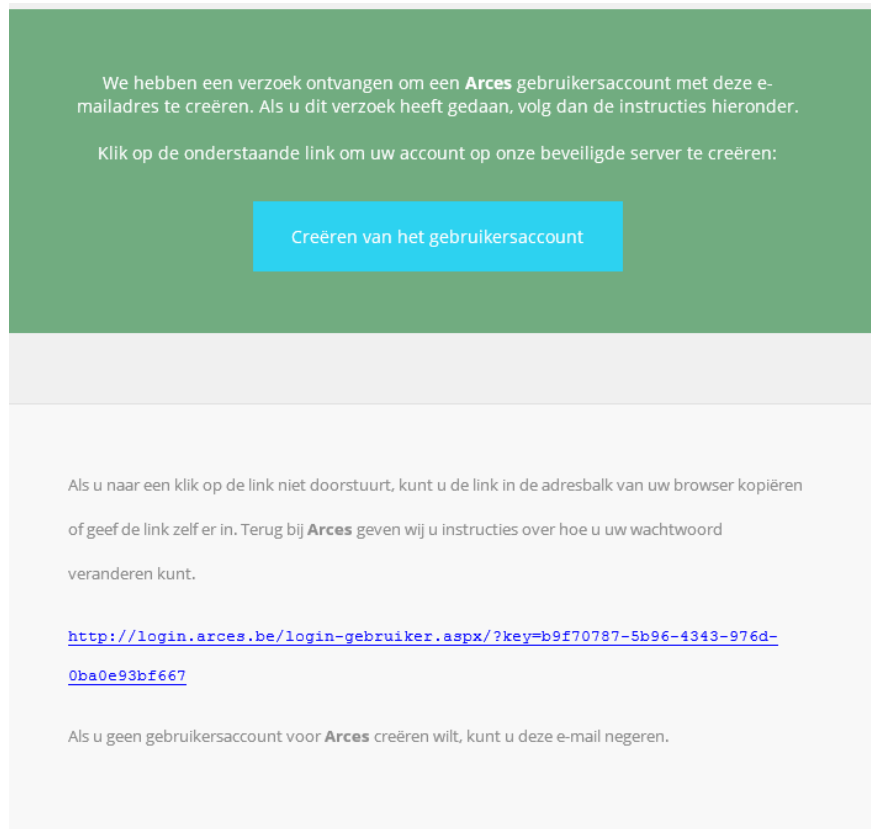

Vervolgens dient er online een formulier ingevuld te worden.

Het kan gebeuren dat de pagina met het formulier niet correct geladen wordt, en de volgende boodschap verschijnt :



Mijn Arces profiel

Met dit formulier kunt u uw **toegangscodes** naar de makelaarsapplicatie van Arces definiëren. U voert een **gebruikersnaam** en het gewenste **wachtwoord** in. Na de creatie, krijgt u een bericht per e-mail op het opgeslagen e-mailadres bij Arces van de creatie van uw gebruiker.

De informatie kan niet worden geladen. Probeer het later opnieuw.

Laad in dat geval de pagina opnieuw via de toets F5. Indien de pagina nog steeds niet correct geladen wordt, neem dan contact op met Arces op het nummer 03/259.21.66.

Mijn Arces profiel

Met dit formulier kunt u uw **toegangscodes** naar de makelaarsapplicatie van Arces definiëren. U voert een **gebruikersnaam** en het gewenste **wachtwoord** in. Na de creatie, krijgt u een bericht per e-mail op het opgeslagen e-mailadres bij Arces van de creatie van uw gebruiker.

Naam

Voornaam

Gebruikersnaam

Wachtwoord ⓘ

Bevestig wachtwoord ⓘ

MIJN PROFIEL VALIDEREN



Om een beveiligd paswoord aan te maken, kan u bij voorbeeld gebruik maken van <https://identitysafe.norton.com/nl/password-generator>.

Dit paswoord wordt opgeslagen door het systeem en u hoeft dit dus niet steeds opnieuw in te geven om toegang te krijgen tot de applicatie.

Wanneer u klikt op « uw profiel valideren », is het mogelijk dat u volgende boodschap krijgt: “'Login naam' moet een unieke waarde hebben. 'DRAtest' is reeds in gebruik”.

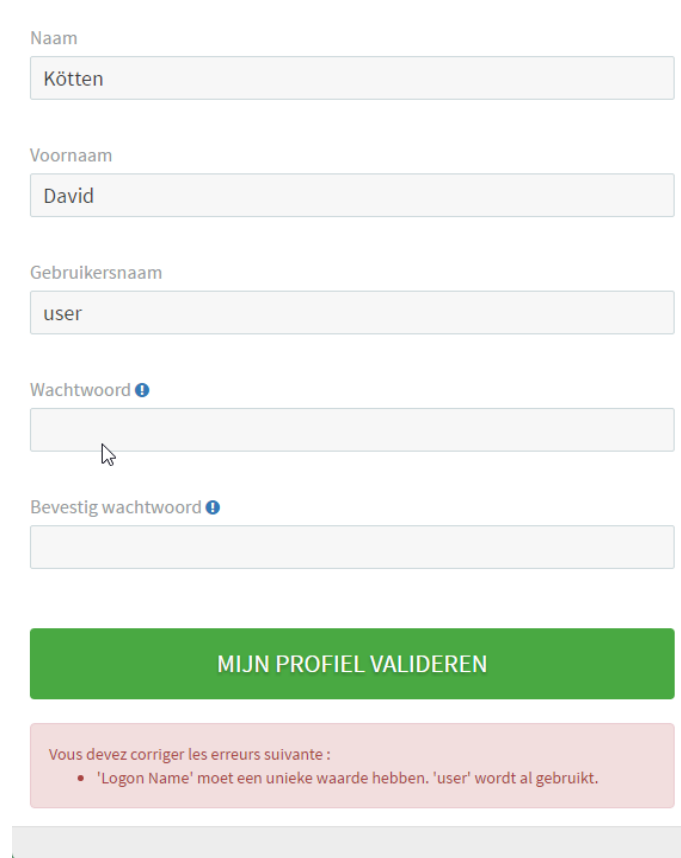

The screenshot shows a web form for validating a user profile. It contains the following fields and elements:

- Naam:** Input field containing "Kötten".
- Voornaam:** Input field containing "David".
- Gebruikersnaam:** Input field containing "user".
- Wachtwoord:** Input field with a blue information icon (i).
- Bevestig wachtwoord:** Input field with a blue information icon (i).
- MIJN PROFIEL VALIDEREN:** A prominent green button.
- Error Message:** A pink box containing the text: "Vous devez corriger les erreurs suivante :
 - 'Logon Name' moet een unieke waarde hebben. 'user' wordt al gebruikt.

Controleer toch uw mailbox, want de bevestigingsmail werd u in tussentijd ongetwijfeld doorgezonden.

Hoogstwaarschijnlijk wordt hier een foutieve melding weergegeven.



Zie hier de bevestigingsmail i.v.m. de personalisatie van uw toegang!



Hallo Kötten David

Uw inschrijving is succesvol afgerond.

Uw zelfgekozen gebruikersnaam is: koenten@arces.be

Uw wachtwoord XXXXXXXXXX

Noteer uw gebruikersnaam en bewaar deze e-mail.

Wij raden u aan deze mail te bewaren, of uw toegangsgegevens (gebruikersnaam en paswoord) te noteren in een beveiligd bestand.



START HET PROGRAMMA ARCES.EXE

Stap 1 : Klik op « Next »

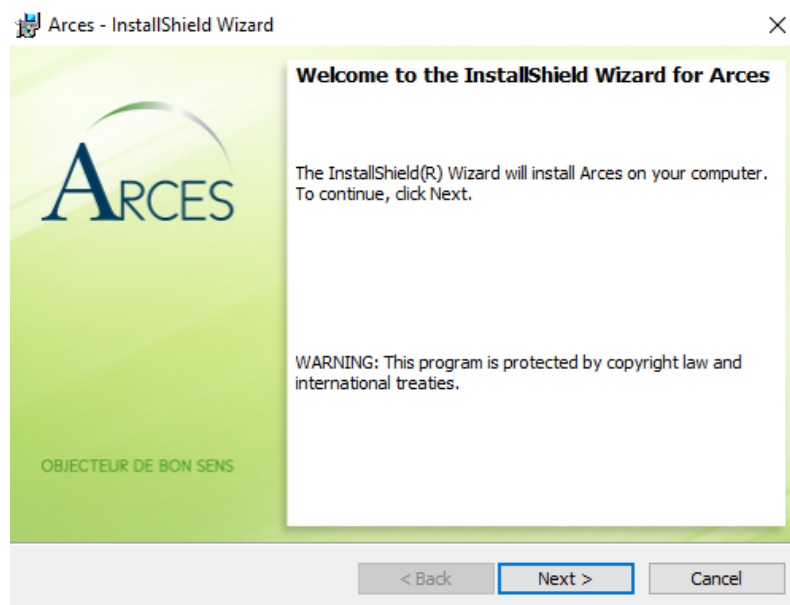

Stap 2 : Klik op « Install »

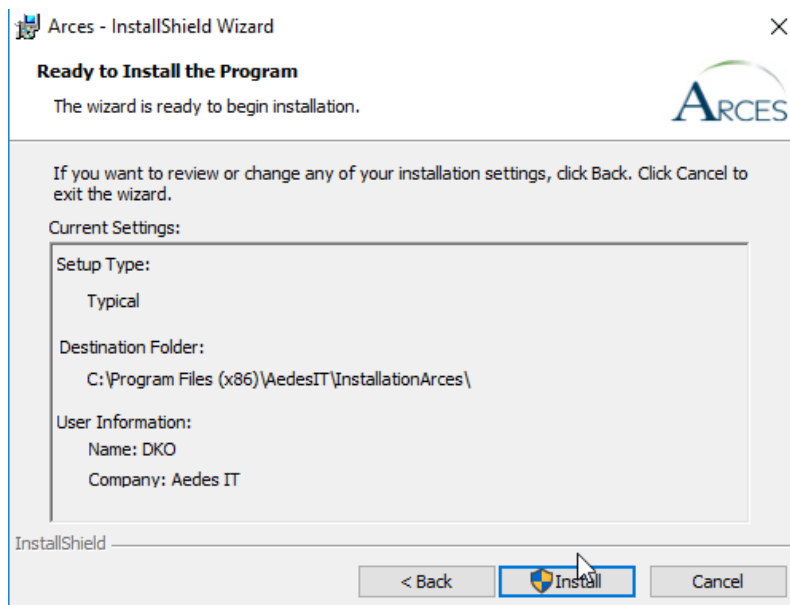

Stap 3: Klik op « Next »



Stap 4 : Accepteer de algemene voorwaarden en klik op « Next »

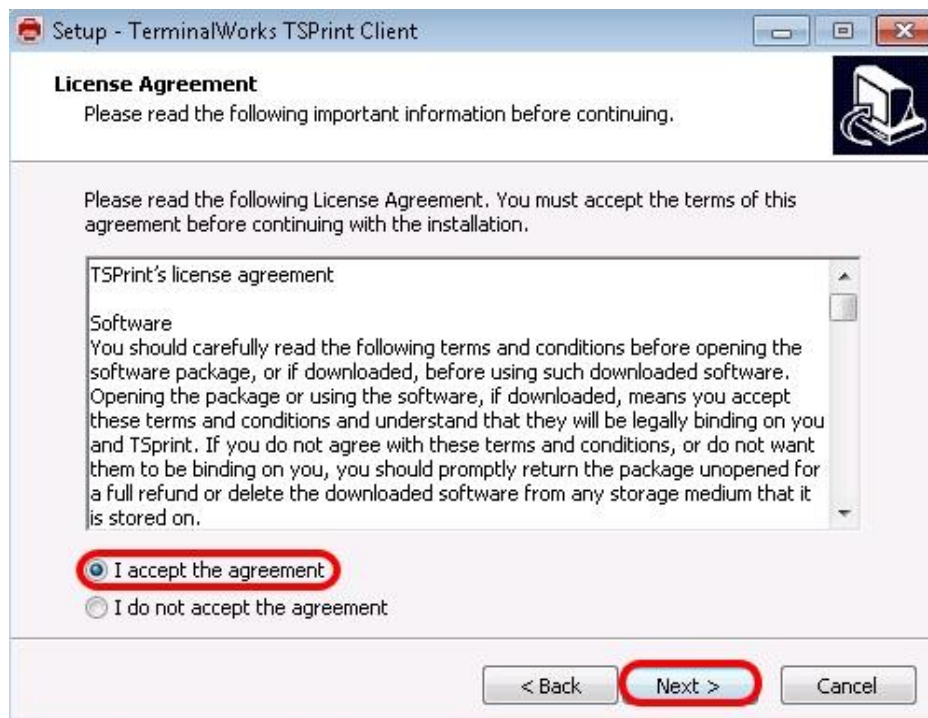

Stap 5 : Klik op « Next »

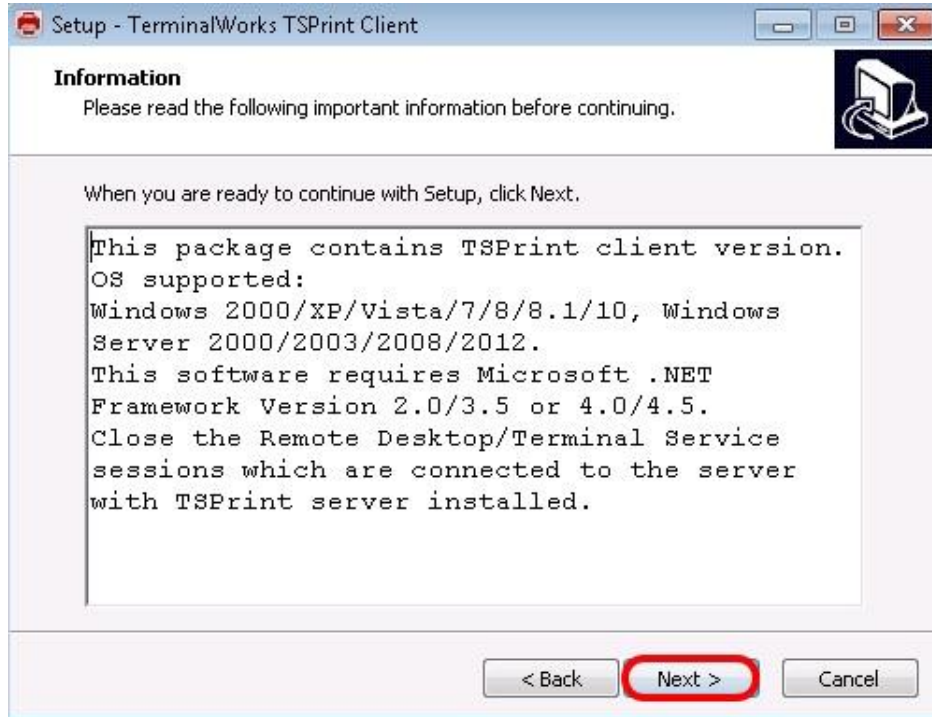

Stap 6 : Klik op « Next »

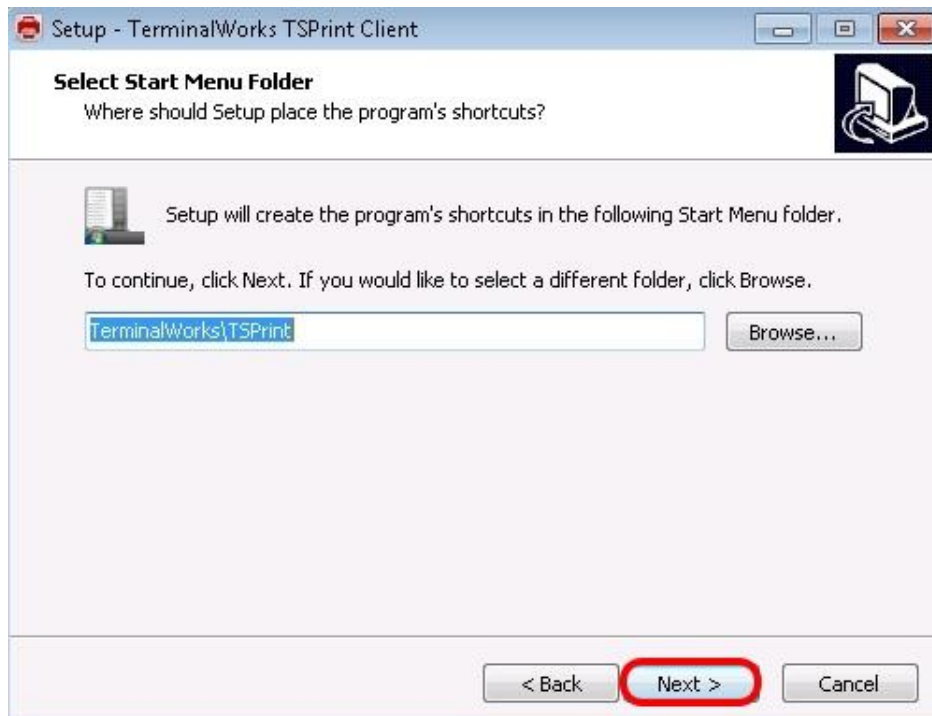

Stap 7 : Klik op « Install »

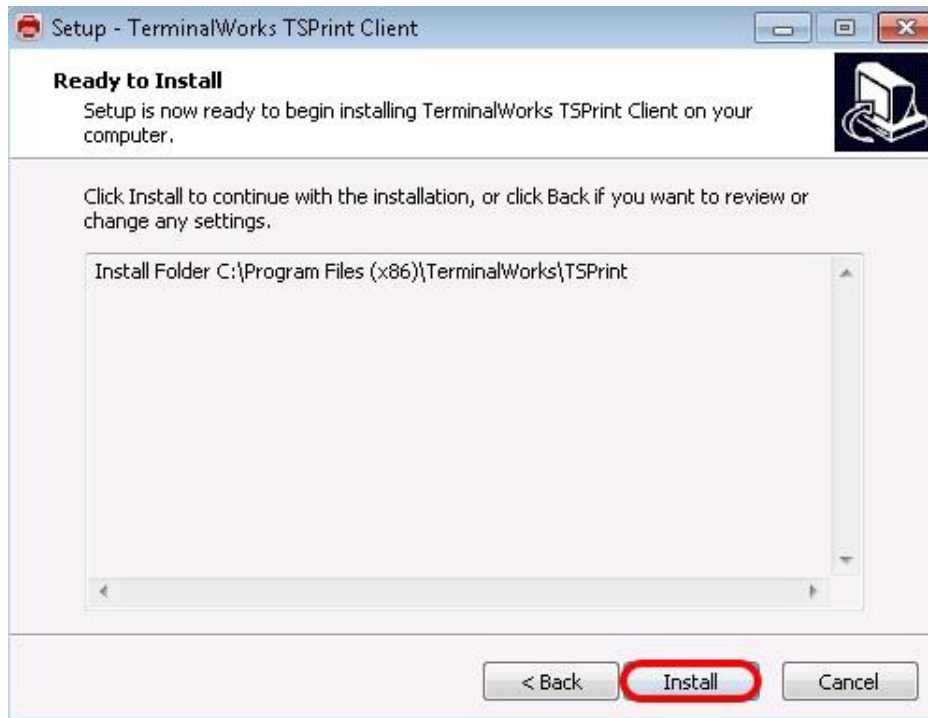

Stap 8 : Klik op « Next »

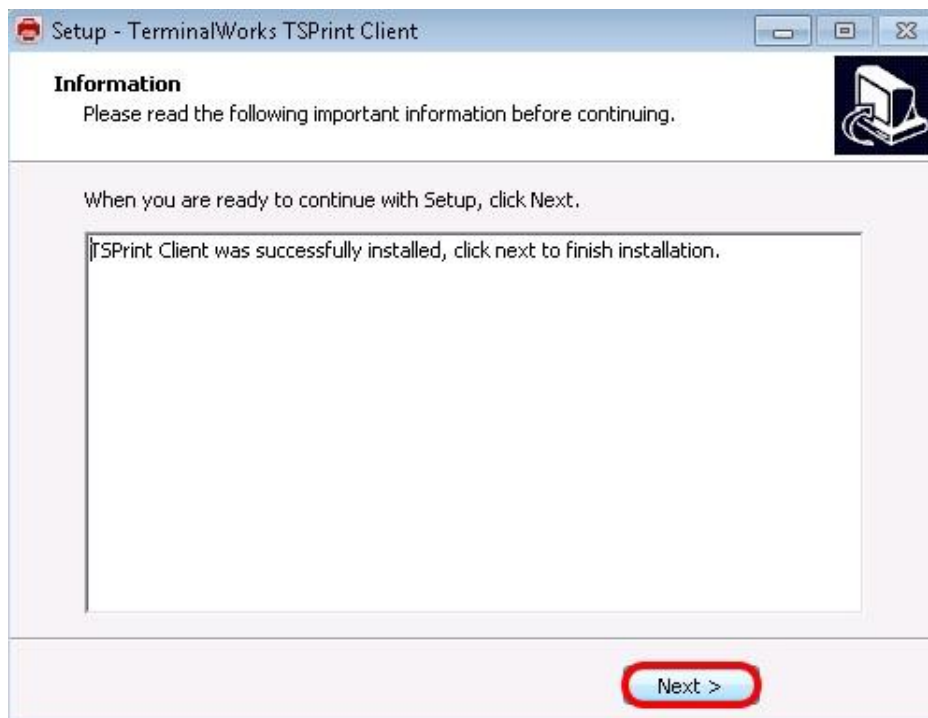

Stap 9 : Klik op « Finish »

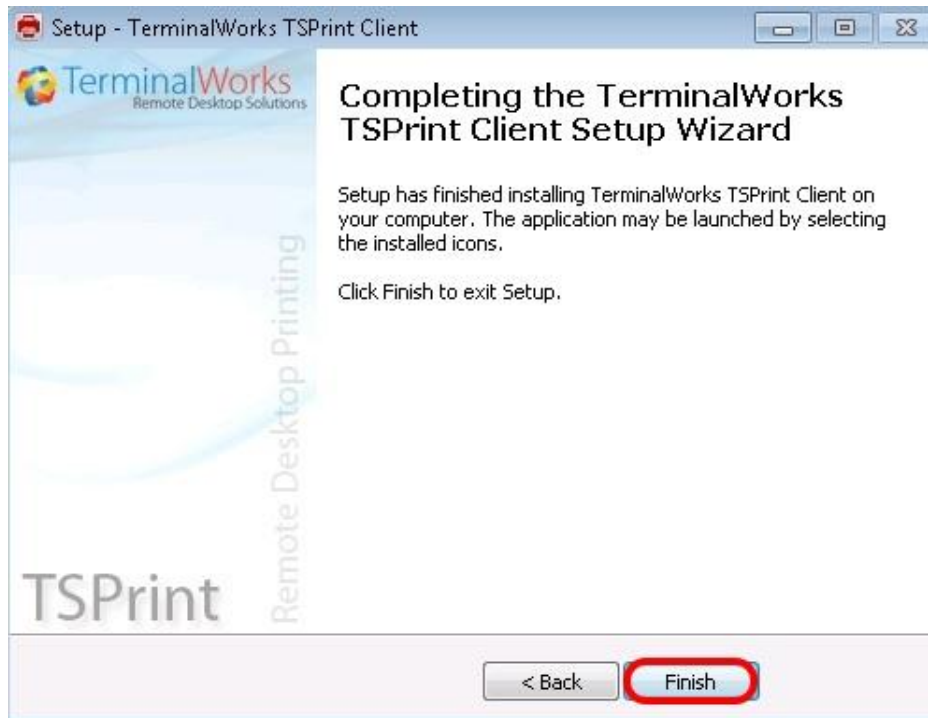

Stap 10 : Klik op « Volgende »

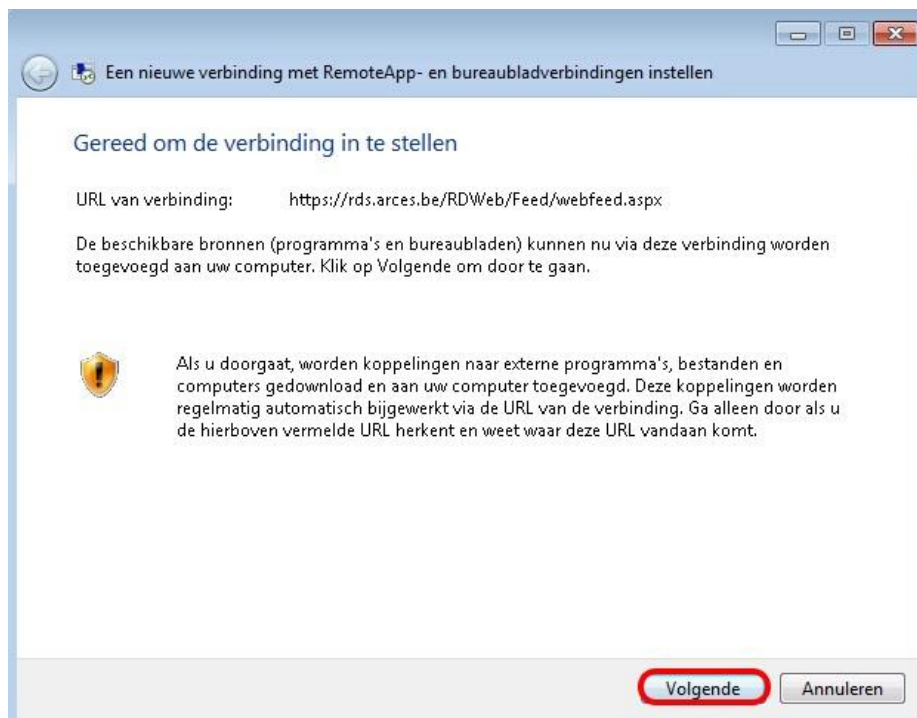

Stap 11 : Vul de gebruikersnaam en het wachtwoord in dat u hebt ontvangen

Hier moet u de gebruikersnaam ingeven die u heeft aangemaakt + @arces.be

Bewaar deze informatie « Mijn referenties onthouden”.



Indien deze gebruikersnaam niet functioneert, geef dan de gebruikersnaam in die u heeft aangemaakt, voorafgegaan door DMZ-ARCES\.

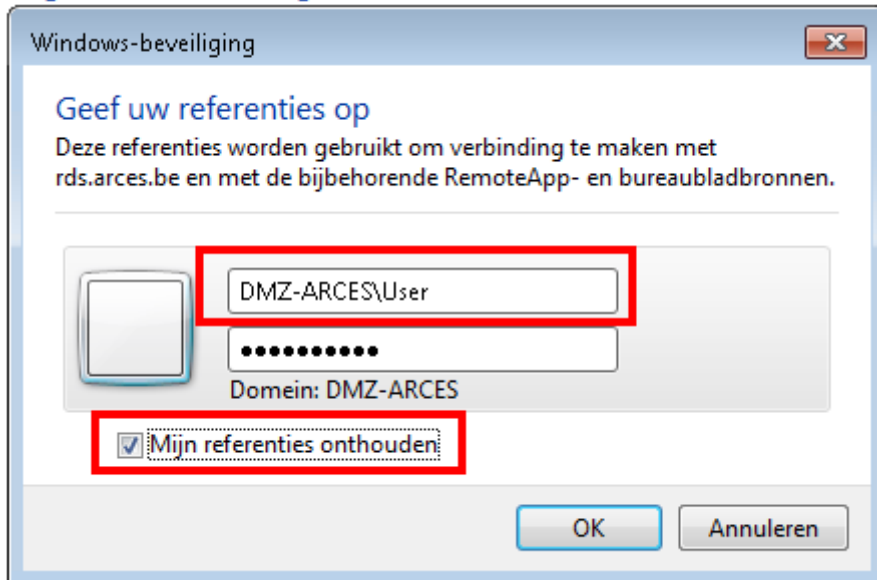

Voor het teken « \ » klikt u op de toets « Alt gr » en tegelijkertijd op de toets met het teken « \ ».



Stap 12 : Klik op « Voltooien »

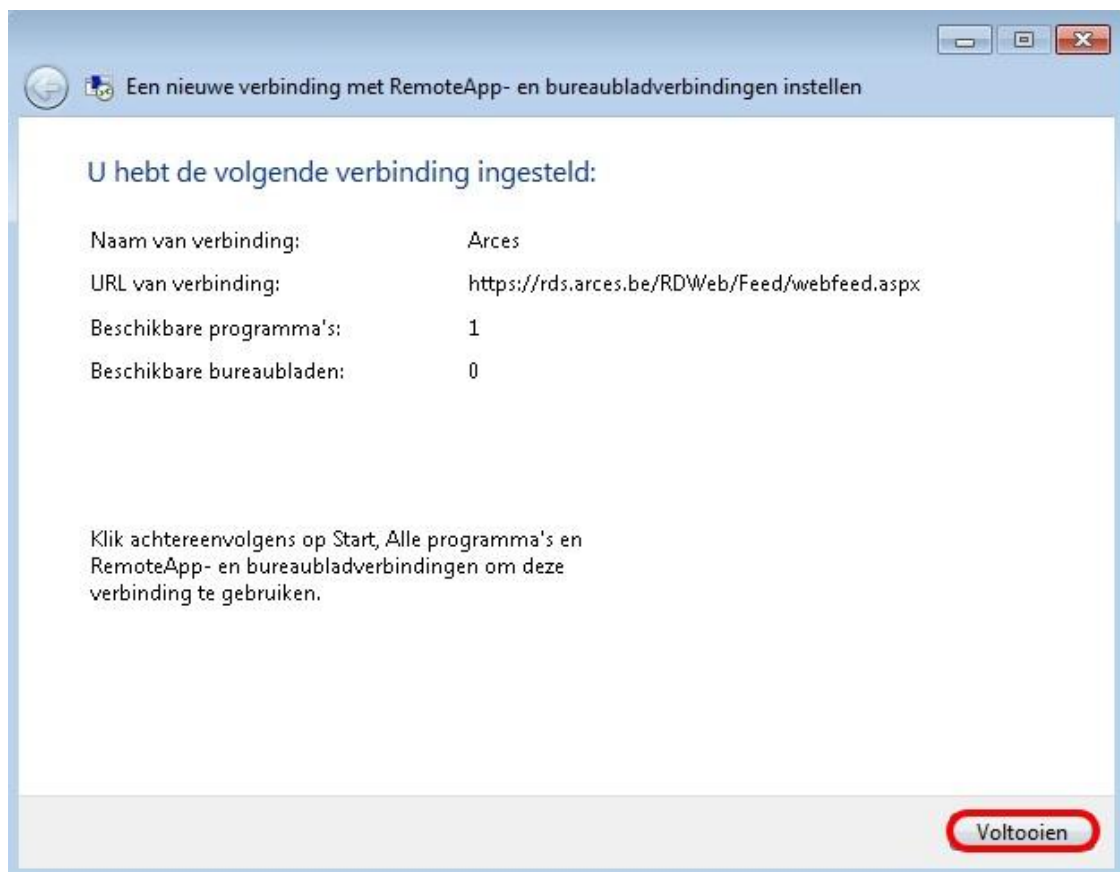

Stap 13 : De applicatie vind je onder **Remote-App** in het start menu.

Optioneel kunt u een snelkoppeling op het bureau te maken.



Wanneer u klikt op het icoontje « alle applicaties » krijgt u in een nieuw venster met alle beschikbare applicaties te zien.



Klik met de rechtermuisknop op « Arces » en selecteer « Bestandslocatie openen».

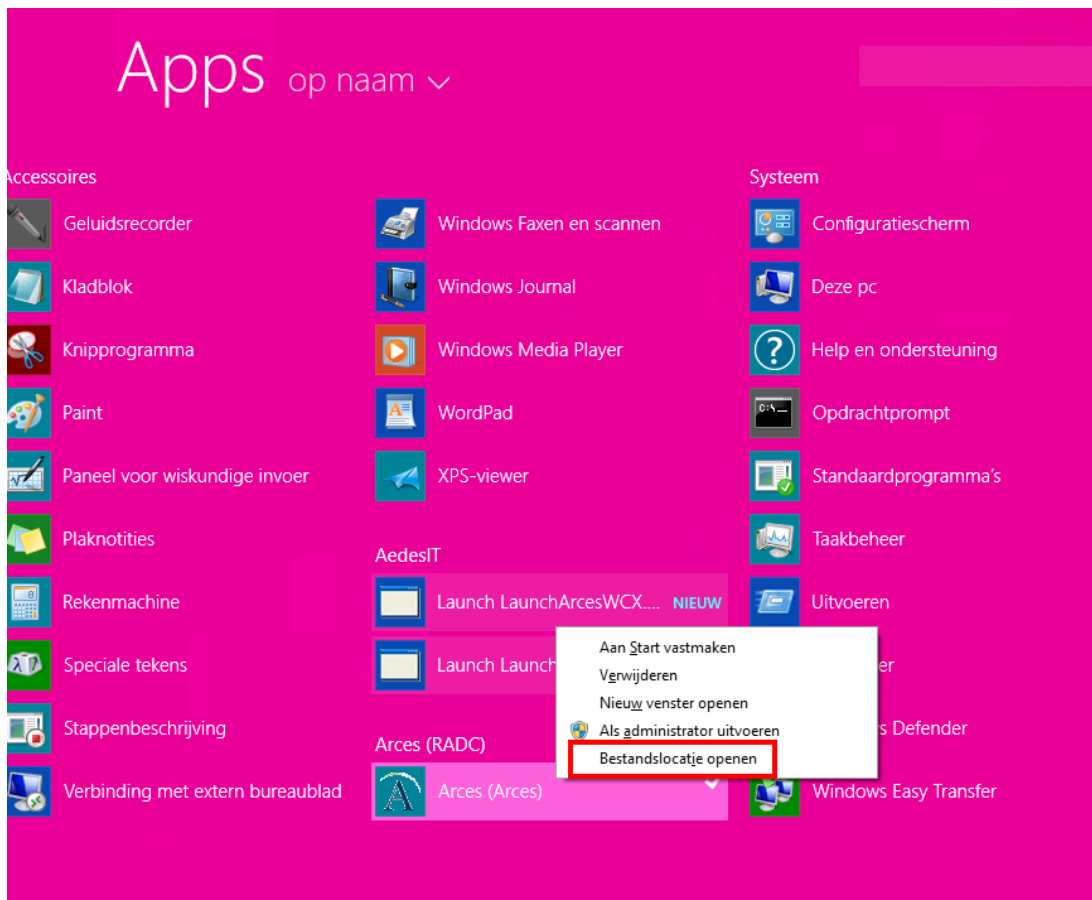

Eens de locatie van de file op het scherm verschijnt, klik u met de rechter muisknop en selecteer u « Kopiëren naar > Bureaublad » (snelkoppeling maken).



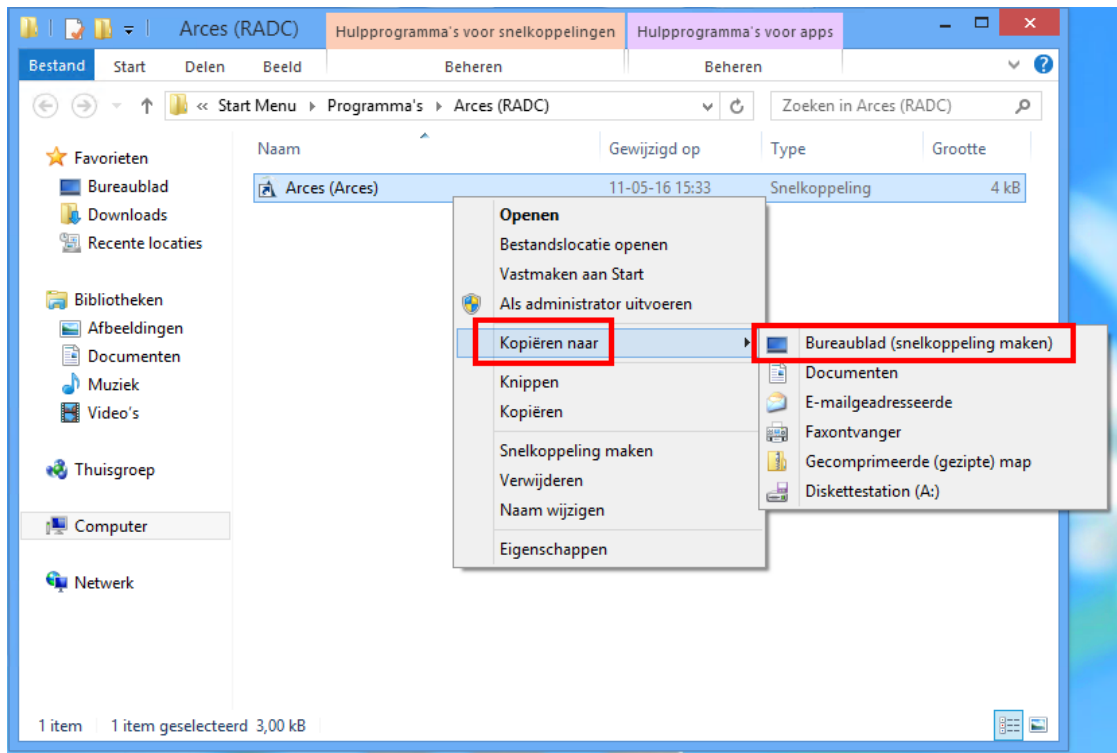

Stap 14 : Vink het vakje en klik op verbinding

